

Archivierung/Scanning: Spezialpreis für ein sorgenfreies Beleg-Scanning



Auch die ABACUS Archivierungs- und Belegscanning-Software hat Neuerungen anzubieten. Sie vereinfachen die Abläufe für eine gesetzeskonforme Aufbewahrung von Geschäftsdokumenten. Ein attraktives Aktionsangebot von ABACUS mit leistungsfähigen Scannern der Firma Canon soll den Abschied von den Papierarchiven erleichtern.

Bis ein digitales Abbild eines Belegs sicher im vorgesehenen Dossier landet, brauchte es bisher grossen Aufwand. Es fing beim zeitintensiven Einrichten und Abstimmen von Gerätschaften an, woran sich oft mehrfache Upgrades von Softwaretreibern anschlossen und arte häufig in endlosen Prozesstests aus. Insbesondere erfahrene Projektleiter wissen nur zu gut, dass bevor nicht alle Tests und Varianten fehlerfrei durchlaufen und von allen Beteiligten verstanden wurden, konnte sich ein erfolgreicher Umstieg zum papierlosen Büro meistens gar nicht erst einstellen. Gerade im Bereich Archivierung / Scanning sollte man sich deshalb auf gut abgestimmte Komponenten verlassen können.

Dank der langjährigen Zusammenarbeit mit Canon und der neuen Scan- und Archivierungslösung ist ABACUS in der Lage, ein solches Gesamtpaket anzubieten. Bis Ende Jahr wird eine entsprechende Aktion inklusive Abascan und Abasearch und zwei leistungsfähigen Canon-Scannern lanciert.

Die einzelnen Komponenten warten mit vielen Spezialitäten auf:

Dossier- und Archivmanager – Alles auf einen Blick

Der Dossier- und Archivmanager des Archivierungsprogramms ist von seiner äusseren Erscheinung wie der Explorer mit einer Baumstruktur angelegt. Die linke Seitenleiste enthält mit Applikationsdossiers,

zentralen Dossiers, jahresabhängigen Archiven und nun auch mit selber bestimmbar Inboxes sämtliche Objekte der ABACUS-Archivierungslösung: Alle Inhalte und individuellen Einstellungen können hier eingesehen und bearbeitet werden. Sowohl der Applikationszugriff lässt sich hier pro Benutzer ebenso leicht einstellen wie sich auch die Zugriffsbeschränkungen individualisieren lassen. Für die Archivkonfigurationen dienen individuelle Archiv-Sets.

Abascan – Mehrfach-Inboxen für verschiedene Zugriffrechte

Das Scanning-Modul Abascan von ABACUS bietet nach wie vor die Möglichkeit, Originaldokumente mit Strichcode-Etiketten für die

Zieldossier-Identifikation zu verarbeiten. Alternativ kann die Buchung parallel mit dem Abspeichern des Originaldokuments erfolgen. Das geschieht, indem die Belege ohne Barcode eingelesen und über die Inbox der entsprechenden Applikation zur sequentiellen Abarbeitung übertragen werden.

Ab der Version 2010 können zusätzliche Inboxes im Dossier-/Archivmanager angelegt werden. Es handelt sich um so genannte Mehrfach-Inboxen, bei denen sich unterschiedliche Zugriffsrechte vergeben lassen. Das ist beispielsweise in solchen Fällen sinnvoll, wenn klassifizierte Dokumente zur Verarbeitung gelangen wie im Personalwesen oder in der Kreditorenbuchhaltung. Denkbar sind auch solche zur Unterscheidung von Firmengruppierungen und Zuständigkeitsabgrenzungen oder zur Aufteilung von Arbeiten unter Mitarbeitern.

Belege zu verarbeiten, ohne sie vorher mit einer spezifischen Etikette versehen zu müssen, ist praktisch. Allerdings müssen sich bei der stapelweisen Dokumentenverarbeitung weiterhin die verschiedenen Belege voneinander trennen lassen. Dafür ist der neue Barcode-Generator der Version 2010 zuständig, der auch spezielle Trennetiketten ausdrucken kann, so dass die Einsortierung von weissen Trennblättern entfallen kann.

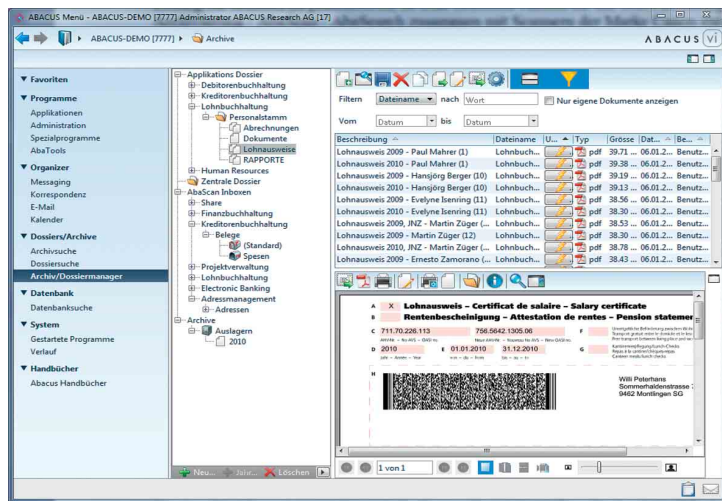

Dossier- und Archivmanager

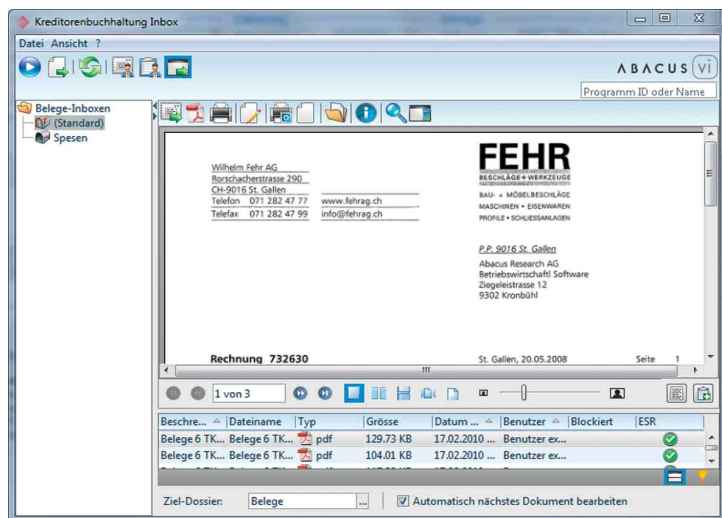

Kreditoren Inbox

Die Canon-Scanner

Voraussetzung für eine zuverlässige Verarbeitung von Originalbelegen sind qualitativ gute Geräte, wie sie von Canon geliefert werden.

Aus der umfassenden Scanner-Palette von Canon wurden zwei optimale Modelle für die ABACUS-Aktion ausgewählt:



Scanner ScanFront 220P



Scanner DR-2510M

Arbeitsplatzscanner

Der platzsparende DR-2510C und seine Apple/Macintosh-Variante DR-2510M liefern schnelle, qualitativ hochwertige Duplexscans. Ein robuster Feeder und ein Ultraschallsensor zur Erkennung von Doppelblatteinzügen tun das ihrige, um einen problemlosen Einsatz im Arbeitsalltag zu garantieren.

Netzwerkscanner

Das grosse, farbige Bedienfeld des netzwerkfähigen Dokumentenlesers ScanFront 220P macht das Senden von Scans an E-Mail-Adressen oder das Ablegen in ein freigegebenes Verzeichnis zum Kinderspiel. Das Gerät besticht durch sein kompaktes Desktopdesign, Duplexscans, Ultraschallsensor und die Fingerabdruckauthentifizierung des Benutzers, damit die Scans im Zusammenspiel mit der ABACUS-Software automatisch am richtigen Ort abgelegt werden.

Fazit

Mit dieser Aktion möchte ABACUS die Anwender animieren, die Archivierung ihrer Originaldokumente zu digitalisieren. Die Vorteile gegenüber der alten Methode liegen auf der Hand: Nicht nur werden Doku-

mente in einem elektronischen Archiv viel platzsparender abgelegt, sondern sie lassen sich mit Hilfe von AbaSearch auch sehr viel schneller und zuverlässiger als früher wieder auffinden. ♦

Folgende drei Aktionsangebote stehen zur Auswahl:

- Variante 1:
Canon DR-2510C oder DR-2510M
Archivierung, AbaScan und AbaSearch **Fr. 4'200.-**
- Variante 2:
Canon ScanFront 220P
Archivierung, AbaScan und AbaSearch **Fr. 5'350.-**
- Variante 3:
Archivierung, AbaScan und AbaSearch ohne Scanner **Fr. 3'800.-**

Preise exkl. MWST, Voraussetzung ATK, Single-User

Detaillierte Angaben, Multiuserpreise und die Bedingungen zur Aktion sind der entsprechenden Aktionspreisliste zu entnehmen, die bei ABACUS Research und den ABACUS-Vertriebspartnern erhältlich ist. Die Aktion ist bis Ende 2010 befristet. Weitere Informationen zu den Scannern können direkt der Canon Website (www.canon.ch) entnommen werden.

Ja, wir interessieren uns für ein sorgenfreies Beleg-Scanning!

- Schicken Sie uns die detaillierten Informationen zur ABACUS Canon Aktion.
- Schicken Sie uns die ausführliche Dokumentation zur ABACUS Archivierungslösung

Firmenname _____

Vorname / Name _____

Strasse _____

PLZ / Ort _____

Telefon _____

ABACUS Research AG, Abacus-Platz 1, 9301 Wittenbach-St.Gallen, Fax 071 292 25 00