

Version

Neuerungen Version 2006

Anlagenstammdaten einfach und effizient bewirtschaften

Bereits 700 Betriebe setzen die ABACUS Anlagenbuchhaltung ein. Darunter gibt es einige Firmen, die in ihrem Anlagenstamm mehr als 100'000 Objekte bewirtschaften. Für den Anwender ist es darum wichtig, dass diese sich einfach und effizient bearbeiten lassen. Mit der Version 2006 kann der Anlagenstamm den individuellen Bedürfnissen des Kunden angepasst werden.



130 individuelle Anlagenfelder

Mit der Version 2006 verfügt die Anlagenbuchhaltung nun auch über den ABACUS-Customizer, der bereits in verschiedenen anderen ABACUS-Modulen erfolgreich zum Einsatz kommt. Damit können die Anlagenstammdaten nun optimal den Bedürfnissen des Betriebs oder sogar den einzelnen Benutzern angepasst werden.

Für die Erfassung einer Anlage stehen standardmässig folgende Felder zur Verfügung:

- 17 allgemeine Felder
- 8 Textfelder
- 4 Datumsfelder
- 8 Wertfelder
- 20 Ja/Nein-Felder
- 10 Anlagefelder
- 10 verbundene Adressen
- 20 Felder für technische Angaben
- 20 Felder für Angaben zur Versicherung
- 5 Abschreibungsregeln pro Buchungskreis
- 10 Kostenstellen

Somit wären theoretisch über 130 Felder pro Anlage erfassbar, was in der Praxis allerdings kaum je der Fall sein dürfte. Viele Betriebe wollen in den Anlagenstammdaten in der Regel meist nur das notwendige Minimum erfassen, weil die Bewirtschaftung von vielen Anlagenfeldern mit erheblichem administrativem Aufwand verbunden ist.

Customizer – individuelle Maskengestaltung

Mit Hilfe des ABACUS-Customizer kann der Anlagenstamm frei gestaltet werden. Die gewünschten Felder lassen sich mit Drag & Drop ganz einfach in die Maske übernehmen.

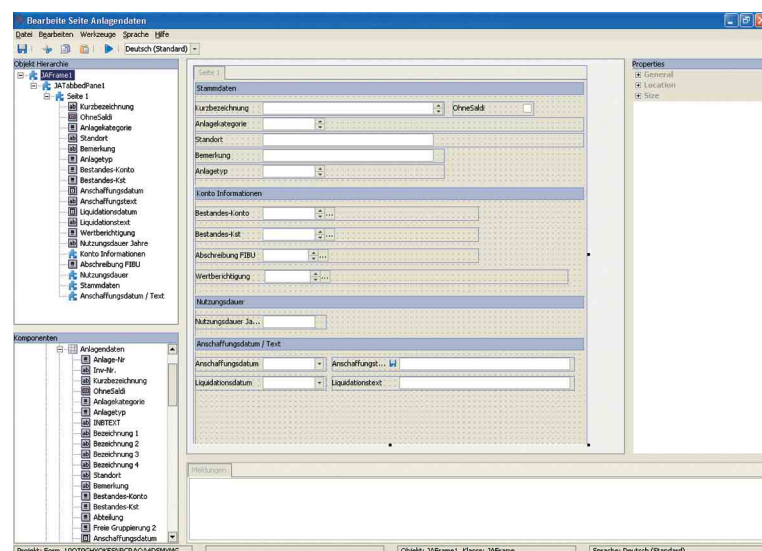

Mit dem ABACUS-Customizer kann der Anlagenstamm individuell gestaltet werden

Anlagen-

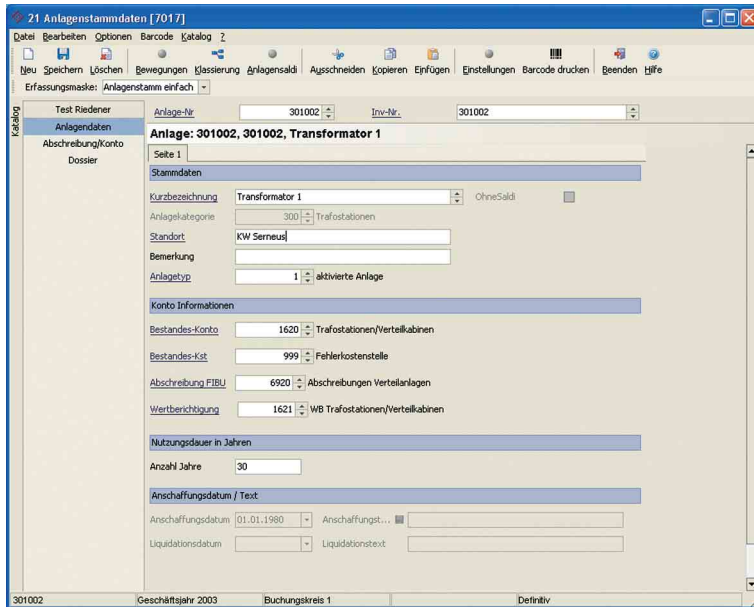

Anlagenstamm: Erfassung sämtlicher Anlagenstammdaten auf einer einzigen Seite

Wenn nur wenige Informationen zur Anlage gespeichert werden sollen, können zur effizienten Erfassung sämtliche Angaben neuer Anlagen auf einer einzigen Bildschirmseite dargestellt werden.

Individuelle Maske pro Benutzer

Falls mehrere Benutzer Anlagenstammdaten erfassen, kann pro Anwender eine individuelle Maske hinterlegt werden. Dies hat den Vorteil, dass beispielsweise ein Benutzer nur ganz bestimmte Felder des Anlagenstamms pflegen darf. Sensible Stammdaten wie Anlagenkategorie, Bestandeskonto, Bestandeskostenstelle, Nutzungsdauer und Abschreibungsregeln, die für die Abschreibungen und Verbuchung in die Finanzbuchhaltung relevant sind, können so für bestimmte Benutzer ausgeblendet werden.

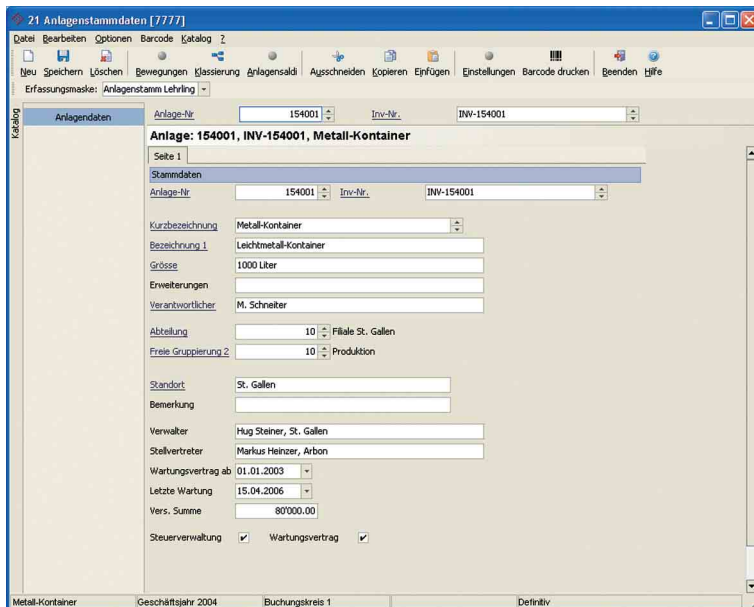

Anlagenstamm ganz einfach gestaltet: Es können in diesem Beispiel nur Felder bearbeitet werden, welche die Abschreibungen nicht beeinflussen

Anlagenstamm mit Werkhofdaten

Anlagenstamm mit Ober- und Unteranlagen

Anlagenstamm mit Werkhofdaten

Mit der kommenden Version 2007 wird auch das neue Modul "Werkhof" in der Anlagenbuchhaltung angeboten. Darum werden im Anlagenstamm zukünftig auch Felder für die Bearbeitung der Werkhofdaten verwaltet werden können. Die Werkhofgrunddaten lassen sich aus BIV- und SBIL-Katalogen übernehmen und individuell anpassen. Die Werkhofdaten im Anlagenstamm dienen der Verrechnung der Anlagen nach internen und externen Ansätzen in der Leistungs-/Projektbuchhaltungssoftware AbaProject.

Anlagenstamm mit Unteranlagen

Die Darstellung der Unteranlagen wurde mit der Version 2006 wesentlich erweitert. Neu können nun auf der Hauptanlage die zugeordneten Unteranlagen direkt angezeigt werden.

Zusammenfassung

Der Anlagen-Customizer ermöglicht es jedem Betrieb, die Erfassung und Darstellung der Anlagenstammdaten transparent und effizient zu gestalten. Dank ihm werden die Arbeitsprozesse vereinfacht und die Übersichtlichkeit deutlich besser. •