

LOHNLIGHT GANZ GROSS

DTA-ZAHLUNGEN, ABRECHNUNGSDetails

Die neue Version 2004 bietet den Anwendern des ABACUS LohnLight einige nützliche Erweiterungen. Dazu zählt die Möglichkeit Lohnauszahlungen als DTA-Datei direkt aus dem LohnLight dem Finanzinstitut zu übermitteln. Zudem wurde das elektronische Lohnblatt so erweitert, dass bei der Eingabe des Lohnes mehrere Einzelpositionen möglich sind und diese Daten auch auf der Lohnabrechnung detailliert wieder ausgewiesen werden können. Eine willkommene Transparenz für den Lohnbuchhalter und den Lohnempfänger.

INTEGRATION ELECTRONIC BANKING

Auffälligste Neuerung ist die Integration des ABACUS Electronic Banking Moduls. Damit kann der Lohnbuchhalter nach erfolgter Lohnabrechnung mit einigen wenigen Mausklicks die Lohnzahlungen für seine Mitarbeiter der Bank oder der Postfinance übermitteln.

Das ABACUS Electronic Banking bietet aber noch viel mehr als nur Zahlungen zu übermitteln. Falls dieses Programm gekauft und lizenziert wurde, können nämlich online auch die aktuellen Kontostände von den Banken und der Post sowie auch

viele Auswertungen direkt bezogen werden.

Komfortable Stammdatendefinition

Damit die Erfassung der Begünstigtenkonti und der Zahlwege in den Stammdaten der Mitarbeiter möglichst komfortabel ist, steht der komplette Schweizer Bankenstamm zur Verfügung. So werden auch Fehler bei der Definition der Zahlungsverbindungen weitgehend vermieden. Pro Mitarbeiter können unbeschränkt viele Bankverbindungen erfasst werden und auch die Auszahlung an Drittpersonen ist möglich, was zum Beispiel Lohnzessionen vereinfacht.

31 Personalstamm [7777]

Mitarbeiter Bearbeiten Ansicht ?

Neu Speichern Ausschneiden Kopieren Einfügen Auswahlliste Excel Word Beenden Hilfe

Stammdaten Nr. 1 Name Mahrer Vorname Paul

Mitarbeiter Zahlstellen

Nr.	Zahlstelle	Begünstigter	Kontoart	Konto-ID
1	Restzahlung	MAHRER PAUL	Bankkonto	740.50.360.B
2	Teilzahlung	MAHRER PAUL	Postkonto	012001959

F5 = Neue Zahlstelle erfassen sF2 = Zahlstelle löschen

Begünstigtenkonto

Begünstigter

Mitarbeiter
 Drittperson MAHRER PAUL Adresse erfassen

Konto

Kontoauswahl Bankkonto: 740.50.360.B neues Konto

Zahlungsgrund 1 / 2 Salärzahlung

Zahlungsreferenz

Bankinformation UBS AG Postfach Hauptstrasse 78 9401 Rorschach Telefon: 071 844 41 11 Bankleitzahl (Clearing-Nr.): 252 PC-Konto-Nr.: 80000022

Anzahl Mitarbeiter (Aktive): 3 (3)

Definition der Zahlungsverbindungen

DTA-Zahlungen, Vergütungsauftrag, Barauszahlungen

Zusätzlich zu den elektronischen Auszahlungsvarianten über das Electronic Banking existiert auch ein Bankvergütungsauftrag, der ausgedruckt und dem Finanzinstitut per Post geschickt werden kann.

Besonders nützlich bei Barauszahlungen, wie sie immer noch in verschiedenen Branchen an der Tagesordnung sind, ist



eine neue Auszahlungsliste. Diese zeigt auf einen Blick, für alle abgerechneten Mitarbeiter die verschiedenen Auszahlungsbeträge der entsprechenden Zahlungsläufe.

PERSONALSTAMM

Der Personalstamm des LohnLight hat einige wesentliche Erweiterungen erfahren. Diese bilden die Grundlage, damit die AHV/ALV-Berechnungen in jedem Fall korrekt vorgenommen werden:

Pro Mitarbeiter wird definiert, ob die AHV/ALV-Berechnung jeweils durchgeführt werden soll oder nicht. Zudem kann die Prüfung des Jahresminimums durch das Programm verlangt werden. Jahreslöhne oder auch zum Beispiel Honorare für Verwaltungsratsmandate werden so im LohnLight korrekt berechnet und ausbezahlt.

Pro Mitarbeiter können nun mehrere Ein- und Austritte erfasst werden. Damit wird sichergestellt, dass die Berechnung der AHV- und ALV-Abzüge in jedem Fall korrekt erfolgt.

Zahlstellen, Begünstigtenkonti und Teilzahlungen werden direkt im Personalstamm erfasst.

Verschiedene neue Personalstammfelder stehen zur Verfügung, die bei Bedarf mit einem Mausklick aktiviert werden können.

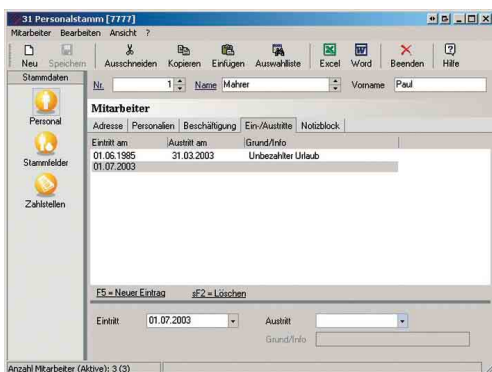

Mehrfache Ein- und Austritte

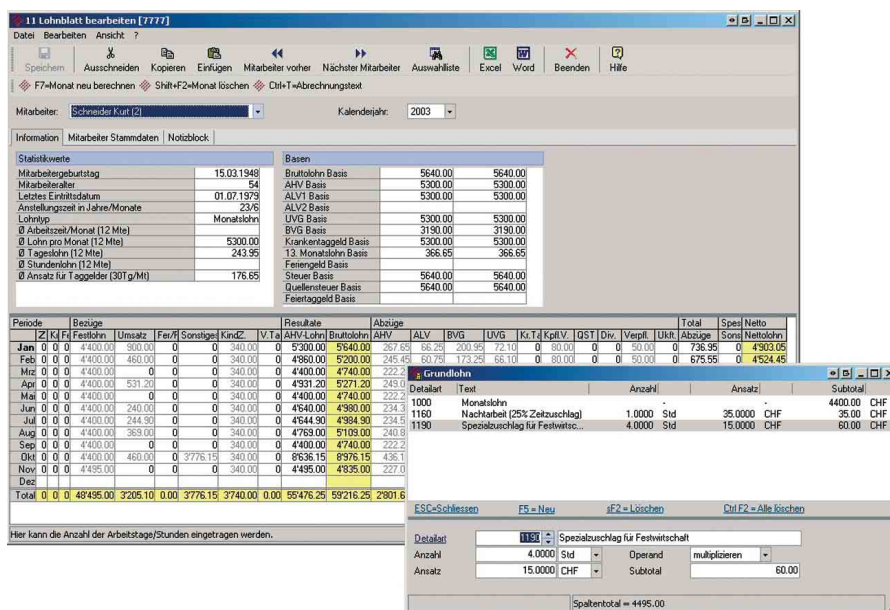

Positionswise Detaileingabe für den abzurechnenden Lohn

LOHNBLATT

Das Herzstück des Programms LohnLight ist das elektronische Lohnblatt. In dieser übersichtlichen, tabellarischen Darstellung werden die Lohndaten für jeden Mitarbeiter pro Abrechnungsperiode erfasst und berechnet.

Auf den ersten Blick ersichtlich sind die beiden Tabellen mit den Statistikangaben über den abzurechnenden Mitarbeiter sowie den Informationen zu den Basen, die für die Lohnabrechnung resp. die zu berechnenden Abzüge verwendet werden.

Neues Abrechnungselement: die Basen

Auch LohnLight verwaltet nun wie die ABACUS Enterprise Lohnbuchhaltung so genannte Basen. In diesen Wertfeldern werden Lohnbestandteile aufsummiert, die dann für die Berechnung der Abzüge für AHV, ALV, BVG, UVG etc. herangezogen werden.

Durch die Einführung dieses Berechnungselementes werden einerseits bei variablen Löhnen die Abzüge korrekt ermittelt. Andererseits gewinnt die Lohnabrechnung an Transparenz, da genau dargestellt werden kann, wie die Berechnung eines Abzuges erfolgte.

Übersicht durch Statistikwerte

Die statistischen Angaben über den abzurechnenden Mitarbeiter auf dem Lohnblatt wurden überarbeitet und mit zusätzlichen Informationen wie dem "Durchschnittlichen Monatslohn", "Durchschnittlichen Stundenlohn" usw. ergänzt. Der Lohnbuchhalter erhält somit während der Lohnabrechnung die wichtigsten mitarbeiterrelevanten Informationen. Dies ist zum Beispiel dann nützlich, wenn bei Krankheit einem Mitarbeiter Tagelöhne ausbezahlt werden müssen.

Details zur Lohnerfassung

Im Lohnblatt stehen nun in jeder Spalte Details zur Verfügung, wodurch die Lohnverarbeitung um einiges flexibler wird. Mit einem Doppelklick auf dem entsprechenden Lohnblattfeld gelangt man in die Detailerfassung. Mit <F5>=Neu erscheint eine Liste mit den für die entsprechende Spalte zur Verfügung stehenden Detailarten. Nachdem eine Detailart ausgewählt wurde, kann je nach dem ein Detailtext, Anzahl, Operand, Ansatz, Subtotal oder Einheit erfasst werden.

Für den abzurechnenden Lohn können dank dieser Flexibilität beispielsweise mehrere Detailarten erfasst werden. Die Berechnung der Lohnzuschläge bei unregelmässiger Nacharbeit oder bei Nacharbeit in Randstunden auf der Basis des Stundenlohnsatzes wird so mit den Detailarten zum Kinderspiel.

Für den Lohnbuchhalter ist zu jedem Zeitpunkt ersichtlich, wie sich ein Spaltentotal zusammensetzt und für den Mitarbeiter kann auf der Lohnabrechnung detailliert ausgewiesen werden, wie sich ein Resultat errechnet.

REPORTS

Die Auswertungen sind mit der Version 2004 stark erweitert worden. So gibt es nun zum Beispiel Auswertungen für die Mutterschaftsversicherung im Kanton Genf, Kinderzulagen, Abzüge für Familienausgleichskassen usw.

Branchenspezifische Reports im LohnLight

- BAV Lohnliste (Gastro Suisse)
- Panvica Lohnbescheinigung (Bäcker)

Mit dem Detailjournal hat der Anwender die Möglichkeit, die abgerechneten Werte des ausgewählten Monats detailliert auszugeben.

Auf der Lohnabrechnung können neu nun auch die erweiterten Details dargestellt werden, wie die Anzahl und der Ansatz, mit denen ein Wert berechnet wurde. Dem Mitarbeiter wird damit die Kontrolle seiner Lohnabrechnung ermöglicht, auch weil die einzelnen Lohnarten ausgewiesen werden, die bei der Abrechnung verwendet wurden.

Besonders zu erwähnen ist zudem, dass diese LohnLight-Version neu auch die AHV-Lohnbescheinigung ausdrucken kann. Diese Bescheinigung ist gemäss den SUVA-Zertifizierungsvorschriften aufgebaut. Ebenso zum Standard gehört nun auch eine UVG/SUVA-Abrechnung.

LOHNLIGHT VERSION 2004

Updatekosten von Version 2003 auf 2004:
Single-User Fr. 300.-

FAZIT

Mit den beschriebenen Entwicklungen für die Version 2004 des LohnLight erhält der Kleinbetrieb ein Instrument, mit dem auch komplexe Löhne, wie dies nicht selten in verschiedenen Branchen der Fall ist, gesetzeskonform und problemlos abgerechnet sowie auch gleichzeitig direkt aus dem LohnLight über das Electronic Banking ausbezahlt werden können. ■

Lohnabrechnung Dezember 2003 Datum: 23.12.2003

Lohnart	Anzahl	Ansatz	Subtotal	Total
Grundlohn				4 837.50
Stundenlohn	176.00 Std	25.00 CHF	4 400.00	
Überzeit mit Lohnzuschlag 25%	14.00 Std	31.25 CHF	437.50	
Famengeld				366.50
13. Monatslohn	4 400.00 CHF	8.33%		4 829.70
Kinderzulagen				340.00
Bruttolohn				10 373.70
AHV Abzug	10 033.70 CHF	5.05%		506.70
ALV I Abzug	10 033.70 CHF	1.25%		125.40
PK/BEVG Abzug in %	4 220.00 CHF	6.30%		265.85
UVG-Abzug	10 033.70 CHF	1.36%		136.45
Total Abzüge				1 034.40
Spesen				
Kilometerentschädigung	176.00 Km	0.70 CHF	123.20	
Spesen gemäss Beleg			198.70	
Nettolohn				9 661.20

Bemerkungen: Bei Unstimmigkeiten teilen Sie diese bitte umgehend dem Lohnbuchhalter mit!